

СИСТЕМЫ ДВУХСЛОЙНЫХ ГОФРИРОВАННЫХ ТРУБОПРОВОДОВ

Трубы КОРСИС ПРО SN16

ГОСТ Р 54475-2011, ТУ 22.21.21-001-73011750-2021

с 17 января 2022 г.

Цены указаны в рублях без учета НДС

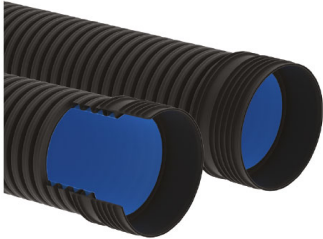

КОРСИС ПРО SN16 – двухслойные гофрированные полимерные трубы, обладающие повышенной стойкостью к внешним динамическим и статическим нагрузкам. Соответствуют требованиям **ГОСТ Р 54475-2011**.

Рекомендованы для строительства внутриквартальных и магистральных сетей хозяйственно-бытового, промышленного и ливневого водоотведения в условиях высоких внешних нагрузок, больших глубин заложения, а также в иных случаях, когда требуется повышенная прочность трубопровода. Выбор кольцевой жесткости трубы и условий укладки осуществляется на основании прочностного расчета в соответствии с СП 399.1325800.2018 для каждого конкретного проекта.



ТРУБЫ ПО НОМИНАЛЬНОМУ НАРУЖНОМУ ДИАМЕТРУ (DN/OD)

Наружный диаметр, мм; DN/OD	Внутренний диаметр (справочно), мм	Цена 1 м п., руб. без НДС	Трубы с приварным раструбом (Р), цена 1 м п., руб. без НДС		Муфты, цена 1 шт., руб. без НДС	Уплотнительные кольца, цена 1 шт., руб. без НДС
			1 м п. (Р) 6 м	1 м п. (Р) 12 м		
110	94	513,00 *	-	-	107,00	32,00
160	136	888,00 *	-	-	196,00	59,00 *
200	171	1434,00 *	-	-	344,00	59,00
250	213	2184,00 *	-	-	410,00	139,00
315	271	3 549,00	3 636,00	3 593,00	730,00	250,00
400	343	5 597,00	5 764,00	5 681,00	1 459,00	660,00
500	430	8 190,00	8 499,00	8 345,00	2 633,00	974,00
630	535	12 081,00	12 668,00	12 375,00	4 495,00	1 847,00
800	681	21 500,00	22 127,00	21 814,00	7 879,00	3 080,00
1000	851	30 713,00	31 752,00	31 233,00	13 827,00	5 600,00
1200	1035	40 950,00	44 907,00	42 929,00	23 740,00	8 309,00

* Для труб с профилем PR-2 и PR-3.

ТРУБЫ ПО НОМИНАЛЬНОМУ ВНУТРЕННЕМУ ДИАМЕТРУ (DN/ID)

Внутренний диаметр, мм; DN/ID	Наружный диаметр (справочно), мм	Цена 1 м п., руб. без НДС	Трубы с приварным раструбом (Р), цена 1 м п., руб. без НДС		Муфты, цена 1 шт., руб. без НДС	Уплотнительные кольца, цена 1 шт., руб. без НДС
			1 м п. (Р) 6 м	1 м п. (Р) 12 м		
200	225	2 027,00	-	-	303,00	98,00
300	364	3 656,00	3 768,00	3 713,00	1 352,00	550,00
400	487	6 317,00	6 554,00	6 436,00	2 846,00	1 108,00
500	603	9 183,00	9 600,00	9 392,00	5 005,00	2 018,00
600	720	13 641,00	14 303,00	13 973,00	7 945,00	3 440,00
800	964	24 278,00	25 698,00	24 989,00	17 052,00	8 066,00
1000	1200	40 950,00	44 907,00	42 929,00	23 740,00	8 309,00

СМАЗКА-ЛУБРИКАНТ ДЛЯ МОНТАЖА ТРУБ КОРСИС ПРО И ПЕРФОКОР

Для соединения труб рекомендуется использовать смазку-лубрикант, которая существенно снижает усилие при сборке труб, способствует равномерному вводу трубы в раструб и минимизирует смещение уплотнительного кольца

Нормы расхода смазки-лубриканта для различных диаметров из расчета на один раструб и одно кольцо

Смазка-лубрикант для монтажа полимерных труб		
	Упаковка	Цена 1 шт., руб без НДС
	ведро 10 кг	3 220,00
	ведро 5 кг	1 700,00
	тюбик 1 кг	370,00

Наружный диаметр трубы, мм	Расход смазки, кг
110-160	0,060
200-250	0,070
315	0,090
400	0,100
500	0,120
630	0,157
800	0,216
1000	0,312
1200	0,380

Цены предусмотрены для продажи на территории Российской Федерации

г. Москва +7 (495) 745-68-57	г. Волжский +7 (8443) 51-15-15	г. Екатеринбург +7 (343) 222-25-01	г. Омск +7 (3812) 71-10-20	г. Хабаровск +7 (4212) 47-09-11
г. Воронеж +7 (905) 339-52-25	г. Краснодар +7 (861) 256-82-96	г. Оренбург +7 (3532) 54-01-80	г. Новосибирск +7 (383) 230-47-01	г. Владивосток +7 (4232) 46-85-35
г. Новомосковск +7 (48762) 2-14-02	г. Ставрополь +7 (928) 005-34-73	г. Пермь +7 (342) 207-97-62	г. Кемерово +7 (384) 290-04-74	
г. С.-Петербург +7 (812) 336-54-70	г. Новочечоксарск +7 (8352) 74-29-29	г. Челябинск +7 (351) 734-99-11	г. Новокузнецк +7 (3843) 53-90-14	
г. Самара +7 (846) 277-92-38	г. Казань +7 (843) 200-05-71	г. Курган +7 (3522) 66-30-07	г. Красноярск +7 (391) 202-65-07	
г. Энгельс +7 (8453) 74-33-20	г. Уфа +7 (347) 216-04-32	г. Тюмень +7 (3452) 63-88-00	г. Иркутск +7 (3952) 56-22-28	

СИСТЕМЫ ДВУХСЛОЙНЫХ ГОФРИРОВАННЫХ ТРУБОПРОВОДОВ

Трубы ПЕРФОКОР SN16 и SN24, ТУ 22.21.21-004-73011750-2018

с 17 января 2022 г.

Цены указаны в рублях без учета НДС



ПЕРФОКОР SN16 и SN24 – полимерные двухслойные гофрированные трубы с нанесенной перфорацией для устройства систем дренажа.

Рекомендованы: для устройства систем дренажа в дорожном строительстве, в сложных городских условиях и при строительстве аэропортов. Также применяются для водопонижения строительных площадок; в промышленном строительстве; для организации полигонов бытовых отходов. Выбор кольцевой жесткости трубы и условий укладки осуществляется на основании прочностного расчета в соответствии с СП 399.1325800.2018 для каждого конкретного проекта.

ВАРИАНТЫ ИСПОЛНЕНИЯ ПЕРФОРАЦИИ

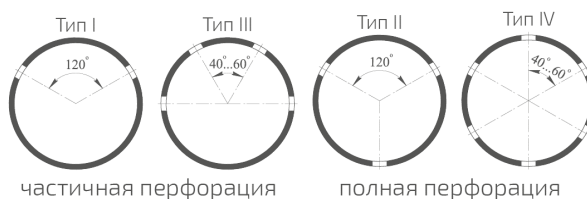

ТРУБЫ ПЕРФОКОР SN16 и SN24 ПО НОМИНАЛЬНОМУ НАРУЖНОМУ ДИАМЕТРУ (DN/OD)

Наружный диаметр, мм; DN/OD	Внутренний диаметр (справочно), мм	SN16 (отрезки 6 м)		SN24 (отрезки 6 м)	
		Цена за 1 м п., руб. без НДС	Варианты перфорации	Цена за 1 м п., руб. без НДС	Варианты перфорации
110	94	590,00 *	тип I-II	771,00	тип I-II
160	136	1022,00 *	тип I-IV	1 337,00	тип I-IV
200	171	1 650,00 *	тип I-IV	2 158,00	тип I-IV
250	213	2 512,00 *	тип I-IV	3 285,00	тип I-IV
315	271	4 082,00	тип I-IV	5 338,00	тип I-IV
400	343	6 437,00	тип I-IV	8 417,00	тип I-IV
500	430	9 419,00	тип I-IV	12 317,00	тип I-IV
630	535	13 894,00	тип I-IV	18 169,00	тип I-IV

* Для труб с профилем PR-2 и PR-3.

Возможна поставка труб в защитном фильтрующем покрытии (ЗФП).

ТРУБЫ ПЕРФОКОР SN16 и SN24 ПО НОМИНАЛЬНОМУ ВНУТРЕННЕМУ ДИАМЕТРУ (DN/ID)

Внутренний диаметр, мм; DN/ID	Наружный диаметр (справочно), мм	SN16 (отрезки 6 м)		SN24 (отрезки 6 м)	
		Цена за 1 м п., руб. без НДС	Варианты перфорации	Цена за 1 м п., руб. без НДС	Варианты перфорации
200	225	2 332,00	тип I-IV	3 049,00	тип I-IV
300	364	4 205,00	тип I-IV	5 524,00	тип I-IV
400	487	7 265,00	тип I-IV	9 543,00	тип I-IV
500	603	10 561,00	тип I-IV	13 894,00	тип I-IV

СПРАВОЧНАЯ ИНФОРМАЦИЯ ПО ПЛОЩАДИ ВОДОПРИЕМНЫХ ОТВЕРСТИЙ НА ОДИН ПОГОННЫЙ МЕТР ТРУБЫ

Наружный диаметр, мм; DN/OD	Водоприемное отверстие		Количество рядов водоприемных отверстий в каждой впадине гофра			
	Ширина, мм	Длина, мм	2	3	4	6
			Площадь отверстий, см ² на 1 м п.	Площадь отверстий, см ² на 1 м п.	Площадь отверстий, см ² на 1 м п.	Площадь отверстий, см ² на 1 м п.
110	1,5	10-20	30-60	45-90	-	-
160	1,5	15-25	36-61	54-91	72-121	109-182
200	1,5	20-35	30-53	45-78	60-105	90-158
250	2,5	55-90	74-122	111-182	148-243	223-364
315	2,5	70-110	84-132	126-198	168-264	252-396
400	2,5	90-140	92-143	138-215	184-286	276-429
500	2,5	95-140	97-143	146-215	194-286	291-429
630	2,5	100-150	102-153	153-230	204-306	306-459

Цены предусмотрены для продажи на территории Российской Федерации

 г. Москва +7 (495) 745-68-57
 г. Воронеж +7 (905) 339-52-25
 г. Новомосковск +7 (48762) 2-14-02
 г. С.-Петербург +7 (812) 336-54-70
 г. Самара +7 (846) 277-92-38
 г. Энгельс +7 (8453) 74-33-20

 г. Волжский +7 (8443) 51-15-15
 г. Краснодар +7 (861) 256-82-96
 г. Ставрополь +7 (928) 005-34-73
 г. Новочебоксарск +7 (8352) 74-29-29
 г. Казань +7 (843) 200-05-71
 г. Уфа +7 (347) 216-04-32

 г. Екатеринбург +7 (343) 222-25-01
 г. Оренбург +7 (3532) 54-01-80
 г. Пермь +7 (342) 207-97-62
 г. Челябинск +7 (351) 734-99-11
 г. Курган +7 (3522) 66-30-07
 г. Тюмень +7 (3452) 63-88-00

 г. Омск +7 (3812) 71-10-20
 г. Новосибирск +7 (383) 230-47-01
 г. Кемерово +7 (384) 290-04-74
 г. Новокузнецк +7 (3843) 53-90-14
 г. Красноярск +7 (391) 202-65-07
 г. Иркутск +7 (3952) 56-22-28

 г. Хабаровск +7 (4212) 47-09-11
 г. Владивосток +7 (4232) 46-85-35